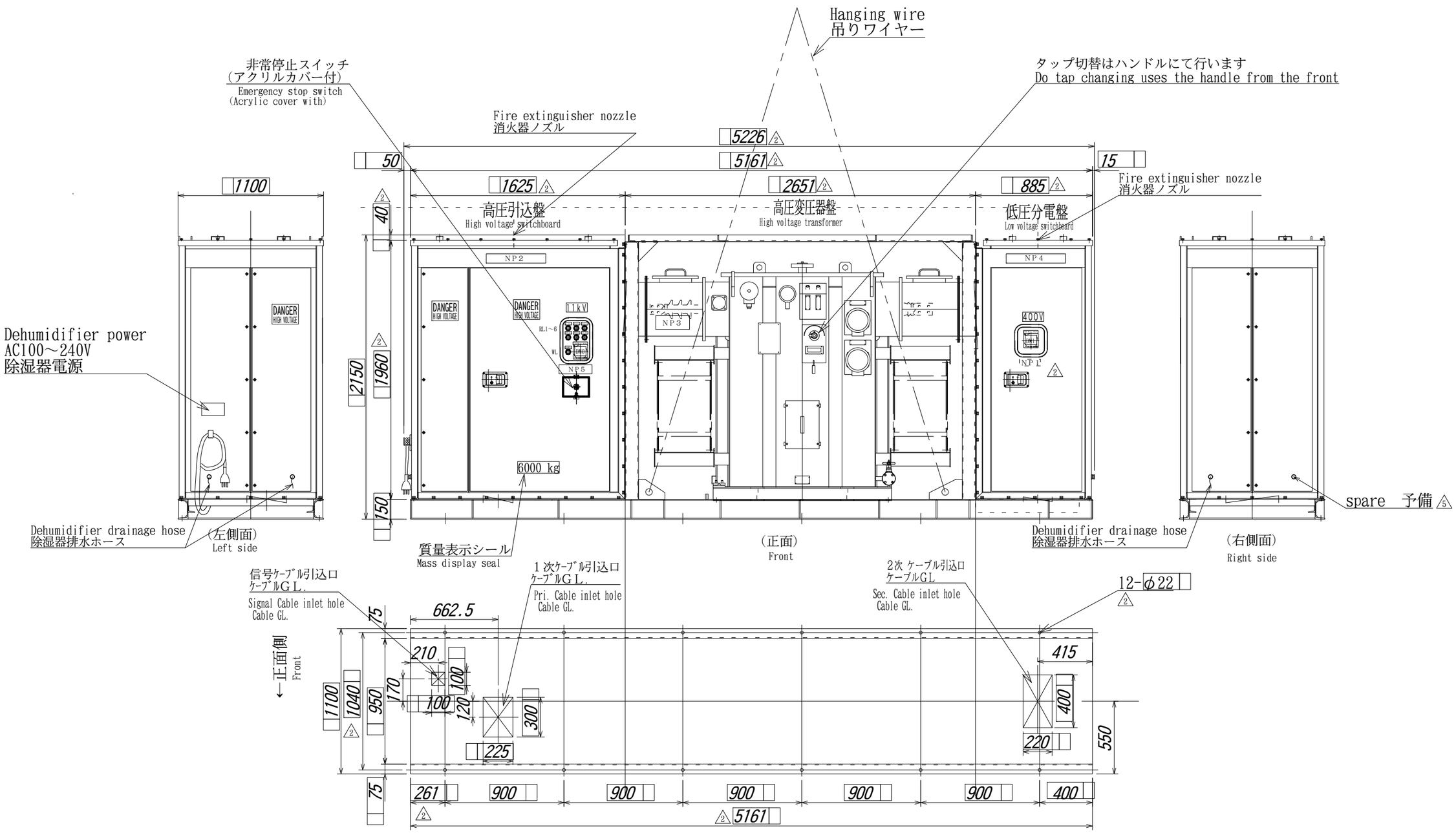

(ケース上面から見たベース詳細図)
Base detail drawing from the case upper side

Symbol 記号	Name 名称
NP1	変圧器銘板 Transformer name plate
NP2	高圧引込盤「HIGH VOLTAGE SWITCHBOARD」アクリル,白地黒文字black letters on a white background
NP3	高圧変圧器「HIGH VOLTAGE TRANSFORMER (950kVA) 」アクリル,白地黒文字black letters on a white background
NP4	低圧分電盤「LOW VOLTAGE SWITCHBOARD」アクリル,白地黒文字black letters on a white background
NP5	緊急停止「EMERGENCY STOP」 アクリル,赤地白文字White letters on a red background

ケース構造 :屋外防雨形, IP-65
Case structure : Out door rain proof type, IP-65
塗装色 :5Y7/1 半ツヤ ウレタン塗装 (膜厚50μm以上)
Painting color: 5Y7/1 Semi-gloss Urethane paint (Film thickness of 50μm or more)
総質量 :6000 kg
Total mass

符号 MARK	年,月,日 DATE	記事 CONTENTS
4	'16.08.20	誤記法訂正、NP1位置訂正。
3	'16.08.18	質量実測値。
2	'16.06.07	ケース寸法訂正。
1	'16.05.10	型式変更、質量変更、ケース寸法訂正。
5	'16.08.22	除湿器配管グランド予備追記。

変更 CHANGE

第三角法 3´RD ANGLE PROJECTION
単位 UNITS mm
尺度 SCALE 1/30

日付 DATE '16.04.26
承認 APP 内田
検図 CHE 野田
設計 DES 砂川
製図 DRW

HDS 株式会社 久野電機製作所
HISANO ELECTRIC WORKS LTD.

名称 TITLE
外形図 Outside view
HTMS-YHH950HG-DZ-ONAN

図面番号 DR´G NO.
Z4-GT06045-5